



Texte :

### Le Loup et l'Agneau

Au bord d'un ruisseau, un Agneau doux et gentil, qui se désaltérait tranquillement, un méchant Loup assoiffé et affamé passait pas loin de là et l'avait aperçu.

Alors l'animal féroce cherchait un prétexte pour dévorer l'Agneau courait vers lui, et l'accusa d'avoir troublé son eau. L'innocent porte laine lui répondit tout tremblant :

- « Comment pourrais-je la troubler puisque je bois loin ? »
- « Tu la troubles ! En plus, hier j'ai vu ton père qui animait par ses cris des chiens qui m'ont poursuivi », répliqua la bête cruelle.
- Comment l'aurait-il fait, alors qu'il a senti le couteau du boucher. » Répondit l'Agneau.
- « C'était donc ta mère ! » poursuivit le loup.
- Ma mère ! Elle est morte en me mettant au monde. » Répliqua l'Agneau.
- « Morte ou non, il faut que je me venge. », **il** se lança sur l'Agneau, l'étrangla et le découpa en morceaux.

Jean De La Fontaine

### Questions :

#### **I. Compréhension de l'écrit : (14 points)**

1) Choisis la bonne réponse :

- Ce texte est : **a-** un conte                      **b-** une fable                      **c-** une légende
- Le loup voulait :  
**a-** dévorer l'Agneau                      **b-** jouer avec l'Agneau                      **c-** être l'ami de l'Agneau

2) Qui sont les personnages du texte ?

3) Que faisait l'Agneau au bord du ruisseau ?

4) Réponds par "vrai" ou "faux":

- a) Le Loup est doux et gentil.
- b) Le Loup dévora l'Agneau.
- c) La bête cruelle accusa l'Agneau d'avoir troublé son eau.

- 5) Cherche dans le deuxième paragraphe (2 §) le synonyme du verbe :  
manger = .....
- 6) « Il se lança sur l'Agneau. »  
- A qui renvoie le pronom personnel souligné dans le texte ?
- 7) Mets les verbes mis entre parenthèses au présent de l'indicatif :  
- « L'Agneau (**être**) un animal doux et gentil mais le Loup (**décider**) de le dévorer. »
- 8) Retire du texte un adverbe de manière.
- 9) Rétablis la ponctuation dans la phrase ci-dessous.  
Cet animal plein de rage dit Qui te rend si hardi de troubler mon breuvage
- 10) Choisis la bonne réponse :  
- La morale de cette fable est :
- a- La curiosité est un défaut.  
b- La raison du plus fort est toujours la meilleure.  
c- Combien la liberté est douce!

## II. Situation d'intégration: (06 points)

Tu connais la fable de la cigale fainéante et la fourmi travailleuse.

- Raconte en **quelques lignes** les différents moments de cette histoire à ta manière en t'aidant de la banque de mots suivante.

Noms	Verbes	Adjectifs
la cigale, la fourmi, l'été, l'hiver, l'animal, grain, la nourriture, .....	chanter, danser, travailler, manger, refuser, .....	chaud, froid, fainéante, active.....

- **La morale :** « Il faut travailler pour assurer son avenir. »

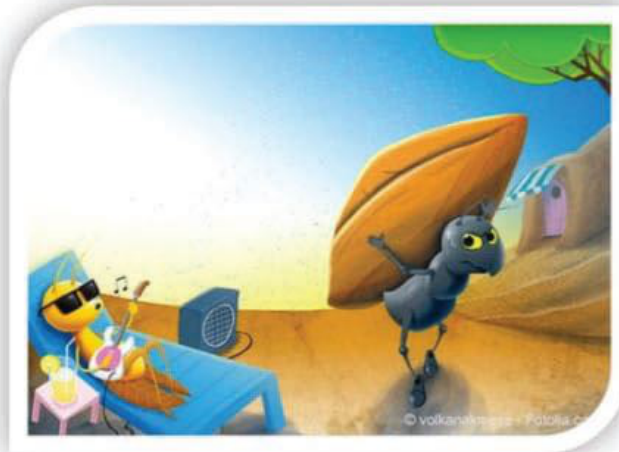



**Texte :**

**Le Loup et l'Agneau**

Au bord d'un ruisseau, un Agneau doux et gentil, qui se désaltérait tranquillement, un méchant Loup assoiffé et affamé passait pas loin de là et l'avait aperçu.

Alors l'animal féroce cherchait un prétexte pour dévorer l'Agneau courait vers lui, et l'accusa d'avoir troublé son eau. L'innocent porte laine lui répondit tout tremblant :

- « Comment pourrais-je la troubler puisque je bois loin ? »
- «Tu la troubles ! En plus, hier j'ai vu ton père qui animait par ses cris des chiens qui m'ont poursuivi », répliqua la bête cruelle.
- Comment l'aurait-il fait, alors qu'il a senti le couteau du boucher. » Répondit l'Agneau.
- « C'était donc ta mère ! » poursuivit le loup.
- Ma mère ! Elle est morte en me mettant au monde. » Répliqua l'Agneau.
- « Morte ou non, il faut que je me venge. », il se lança sur l'Agneau, l'étrangla et le découpa en morceaux.

**Jean De La Fontaine**

**Réponses :**

**I. Compréhension de l'écrit : (14 points)**

- 1) **Je choisis la bonne réponse :** (01)
  - Ce texte est : **b-** une fable
  - Le loup voulait : **a-** dévorer l'Agneau
- 2) **Les personnages du texte sont :** le Loup et l'Agneau. (01×2)
- 3) **L'Agneau se désaltérait (buvait) au bord du ruisseau.** (01)
- 4) **Je réponds par "vrai" ou "faux":** (01×3)
  - a) Le Loup est doux et gentil. **FAUX**
  - b) Le Loup dévora l'Agneau. **VRAI**
  - c) La bête cruelle accusa l'Agneau d'avoir troublé son eau. **VRAI**

- 5) Je cherche dans le deuxième paragraphe (2 §) le synonyme du verbe : (01)  
manger = **dévor**er
- 6) « Il se lança sur l'Agneau. » (01)  
- Le pronom personnel souligné renvoie au : Loup.
- 7) Je mets les verbes mis entre parenthèses au présent de l'indicatif : (01×2)  
- « L'Agneau **est** un animal doux et gentil mais le Loup **décide** de le dévorer. »
- 8) Je retire du texte un adverbe de manière : tranquillement. (01)
- 9) Je rétablis la ponctuation dans la phrase ci-dessous. (0.5×2)  
Cet animal plein de rage dit : « Qui te rend si hardi de troubler mon breuvage ? »
- 10) Je choisis la bonne réponse : (01)  
- La morale de cette fable est :  
b- La raison du plus fort est toujours la meilleure.

## II. Situation d'intégration: (06 points)